REGIONE PIEMONTE PROVINCIA DI BIELLA ASL 12

COMUNE DI CASTELLETTO CERVO

VARIANTE PUNTUALE
AL PIANO REGOLATORE GENERALE COMUNALE
(Legge Regionale 05.12.77 n.56 Legge Regionale 29.07.97 n.41 art.1 comma 4)

PROGETTO DEFINITIVO

PLANIMETRIA SINTETICA RAPPRESENTATIVA DELLE PREVISIONI URBANISTICHE DEI COMUNI CONTERMINI

TAVOLA 8
Scala 1:25.000

Adottato con deliberazione Consiglio Comunale n. 19 del 09/05/2007

Il Sindaco_____

Il Segretario Comunale_____

Marzo 2005
Rev. 01
Settembre 2006

Adeguato ai disposti della D.G.R. n. 47-8299 del 25/02/2008

VALLE Ing. GIAN SANDRO

Via V.Veneto 20 - 13040 Buronzo (VC) - tel. 0161-851453

Elaborazione grafico-informatica G.S.I. snc - BIELLA

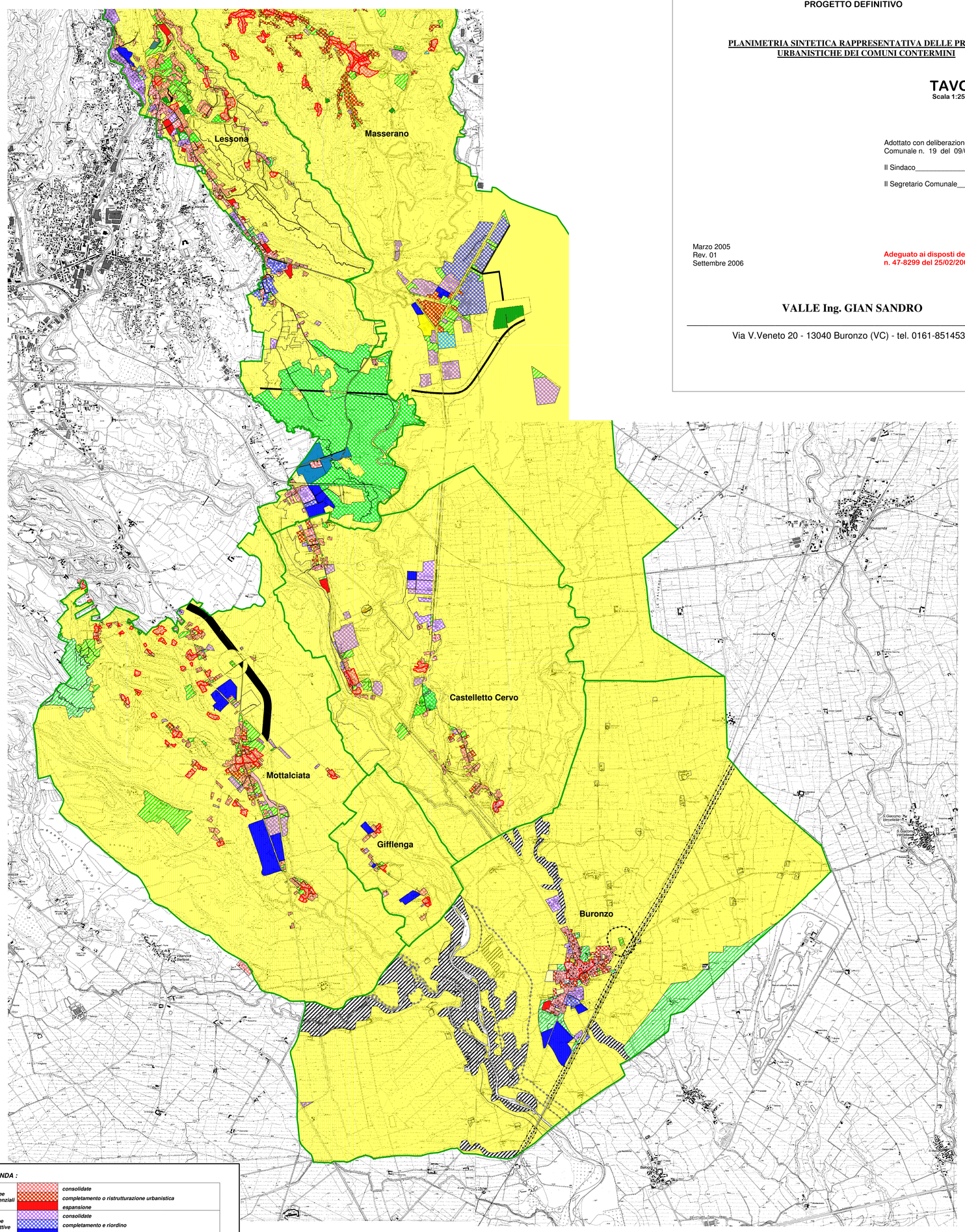

LEGENDA :

Aree Residenziali	consolidate
	completamento o ristrutturazione urbanistica
	espansione
Aree Poduttive	consolidate
	completamento e riordino
	espansione
Aree Terziarie	consolidate
	espansione
	generiche
Aree Ricettivo Turistiche	esistenti
	previste
Aree per Servizi	di interesse generale
	generiche

- Aree agricole
- Aree di pregio naturale
- Aree agricole inedificabili
- Centri storici/nuclei minori
- Fasce di rispetto cimiteriale
- Fasce di rispetto della ferrovia ad alta velocità
- Confini comunali
- Limitazioni ed inidoneità geologica